



Teleconsulto e televisita, una realtà consolidata

MARIA ROSARIA DI SOMMA
Consigliere delegato AISC APS



SANITÀ DEL FUTURO: TELEMEDICINA E TELEMONITORAGGIO

La **pandemia** è stato il movente per dare un nuovo slancio a tutto il panorama sanitario poiché sono emerse nuove esigenze dei pazienti e nuovi strumenti per i professionisti

Sulla base di queste evidenze, sono state costruite le fondamenta per un progetto:

Dal **18 ottobre 2021** AISC ha realizzato un PROGETTO DI TELEMEDICINA nel quale attualmente sono stati arruolati **80 pazienti affetti da Scompenso Cardiaco**.

Prevede l'**attivazione di 15 Kit**, ogni paziente viene monitorato per un periodo di **15 giorni** durante i quali i **pazienti procedono autonomamente** alla misurazione dei parametri clinici e simultaneamente un **gruppo di professionisti sanitari valuta i valori e segue da remoto lo stato di salute dei pazienti**.



PAZIENTI MAI PIÙ SOLI

Ora si può con il Telemonitoraggio:

«Un sistema di cura digitale sempre a disposizione del paziente, del caregiver e del personale sanitario che permette di offrire **assistenza presso il proprio domicilio** attraverso la valutazione telematica di parametri clinici rilevati a distanza»

Cosa rende diverso il nostro progetto? L'intesa fra pazienti, infermieri e MMG

- **I pazienti con i caregivers** rilevano i dati clinici in autonomia mediante l'utilizzo di opportuni kit di strumenti;
- **La centrale operativa infermieristica di riferimento** rileva i dati simultaneamente e coordina, in funzione dei protocolli attivati e predisposti da AISC, gli altri operatori sanitari – *MMG, medici di Pronto Soccorso, medici specialisti* – e predisponde con il **MMG** l'eventuale intervento del personale medico.



Insieme Per
Incontrarsi Condividere Crescere

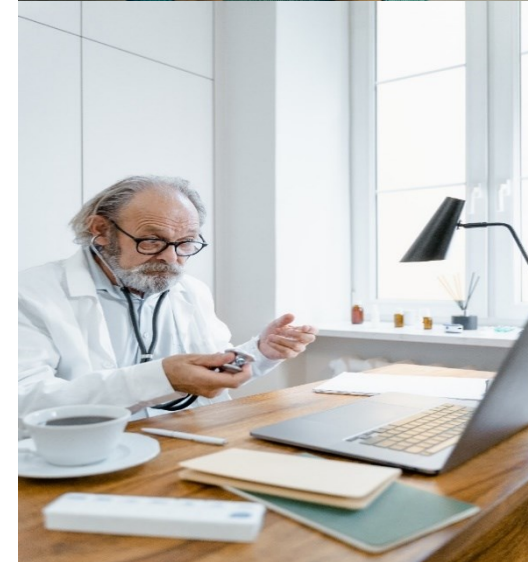

TELEMEDICINA: TELEMONITORAGGIO



La Televisita ed il Teleconsulto



SEI UN ASSOCIATO E VUOI PRENOTARE UN TELECONSULTO CON UNO SPECIALISTA AISCG? CHIAMA IL NUMERO VERDE AISCG

Numero Verde Gratuito
800405952

ATTIVO
Dal 17 novembre 2020
il martedì ed il giovedì:
ORE 12:00 – 16:00

Un operatore telefonico ti risponderà chiedendo di lasciare il proprio nominativo, numero di tessera, i propri contatti e lo specialista con cui si vuole prenotare il teleconsulto via video per le proprie necessità (cardiologo, medico di medicina generale, geriatra, specialista in riabilitazione cardiaca, aritmologo, medico di medicina interna, psicologo, infermiere), e sarai ricontattato in seguito direttamente dalla segreteria dell'associazione che fissa il giorno e l'ora del teleconsulto tramite piattaforma di videoconferenza Zoom.



Per ulteriori informazioni contatta la segreteria AISCG ai seguenti contatti:
Cell. 3387473575
E-mail: segreteria@associazioneaiscg.org

Progetto realizzato grazie al supporto non condizionante di



NOVARTIS | Reimagining Medicine

Televisita Multidisciplinare

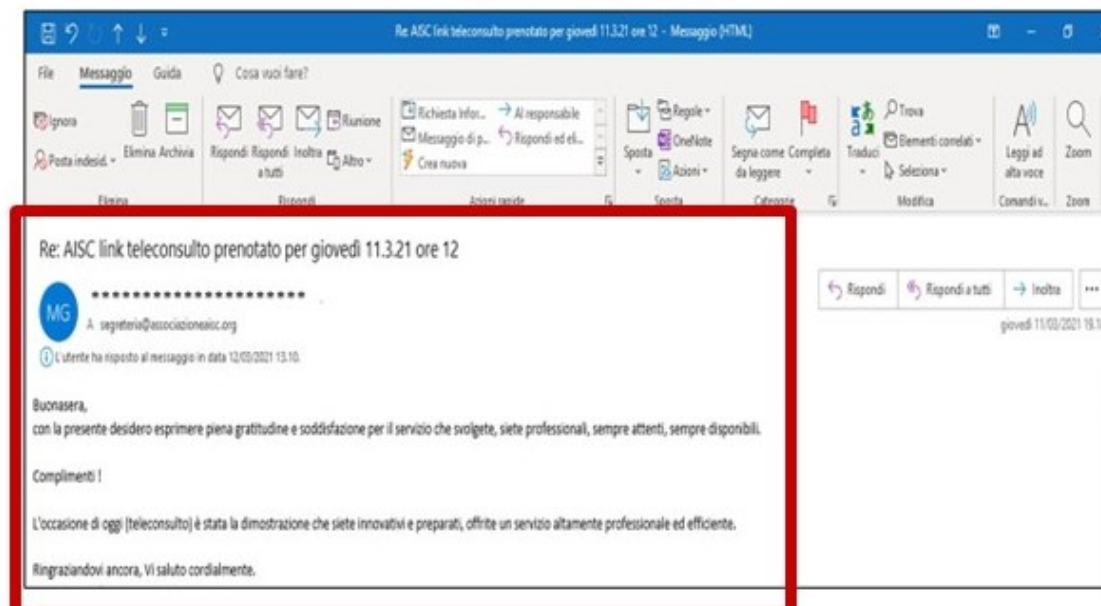

Re: AISCG link teleconsulto prenotato per giovedì 11.3.21 ore 12 - Messaggio [HTML]

Re: AISCG link teleconsulto prenotato per giovedì 11.3.21 ore 12

A: segreteria@associazioneaiscg.org

L'utente ha risposto al messaggio in data 12/03/2021 15:10.

Buonasera,
con la presente desidero esprimere piena gratitudine e soddisfazione per il servizio che svolgete, siete professionali, sempre attenti, sempre disponibili.

Complimenti!

L'occasione di oggi (teleconsulto) è stata la dimostrazione che siete innovativi e preparati, offrite un servizio altamente professionale ed efficiente.

Ringraziandovi ancora, Vi saluto cordialmente.

Telemonitoraggio Pazienti con Patologie Cardiache Croniche a casa

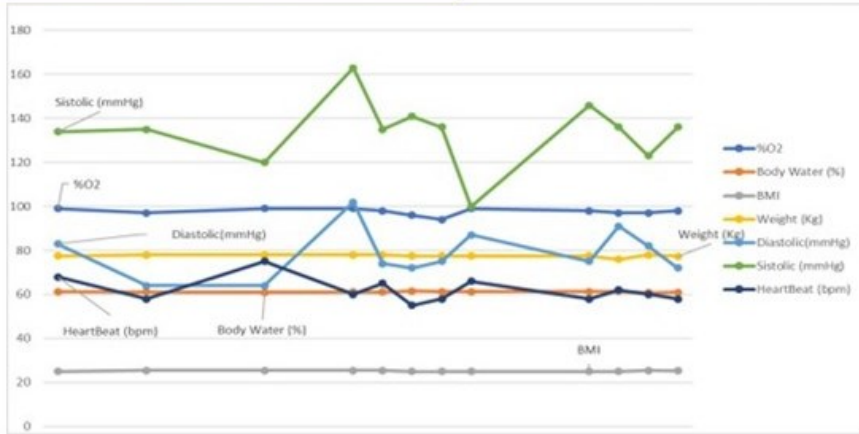
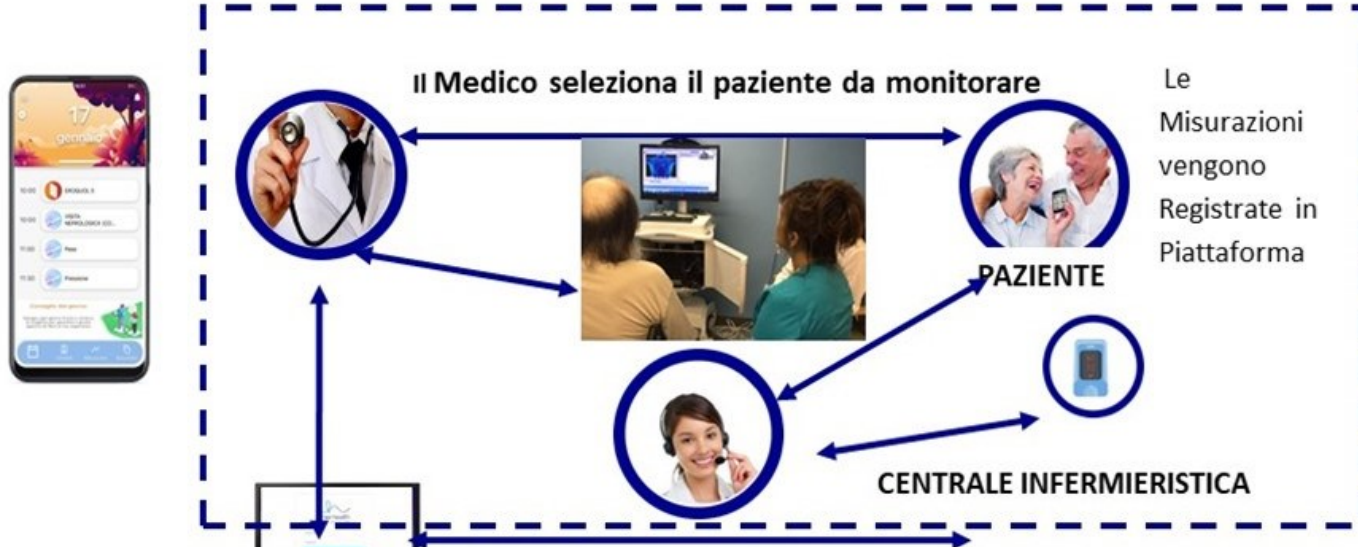

OBIETTIVO:

1) Incrementare la consapevolezza e la formazione

- **dei pazienti** sul beneficio di un monitoraggio costante del proprio stato di salute in termini di qualità della vita e prevenzione;
- **del personale medico e infermieristico** sulle nuove dinamiche di cura domiciliare e digitale.



2) Valutare il possibile utilizzo di dispositivi tecnologici di telemonitoraggio all'interno di modelli di gestione integrata relativi allo scompenso cardiaco

al fine di migliorarne la gestione domiciliare e supportare il paziente nel tragitto terapeutico.

3) Conoscere il punto di vista dei pazienti riguardo al gradimento di tale sistema sanitario

si intende indagare: l'informazione ed il rapporto con l'assistenza sanitaria, la facilità d'uso della strumentazione, gli aspetti psicologici correlati, le implicazioni sulla salute e la soddisfazione complessiva.

ROADMAP: LE FASI DEL PROGETTO



- **Marzo 2021:** identificazione e arruolamento delle figure professionali;
- **Aprile-luglio 2021:** realizzazione e stesura del protocollo operativo; determinazione delle caratteristiche pazienti target e dei parametri di monitoraggio;
- **Agosto-settembre 2021:** definizione dei Termini Privacy e formazione delle figure professionali;
- **Ottobre 2021:** arruolamento dei pazienti

18 Ottobre 2021: inizio del monitoraggio dei primi pazienti

- Il Progetto avrà una durata complessiva di sei mesi.
- Vengono formati gruppi di massimo 15 pazienti, ogni gruppo effettua un monitoraggio quotidiano per 15 giorni

KIT DI TELEMONITORAGGIO



I parametri monitorabili sono:

- Ossimetria;
- Peso e composizione massa corporea;
- Pressione arteriosa diastolica e sistolica;
 - Frequenza cardiaca;
- ECG+ frequenza respiratoria (opzionale/programmato);

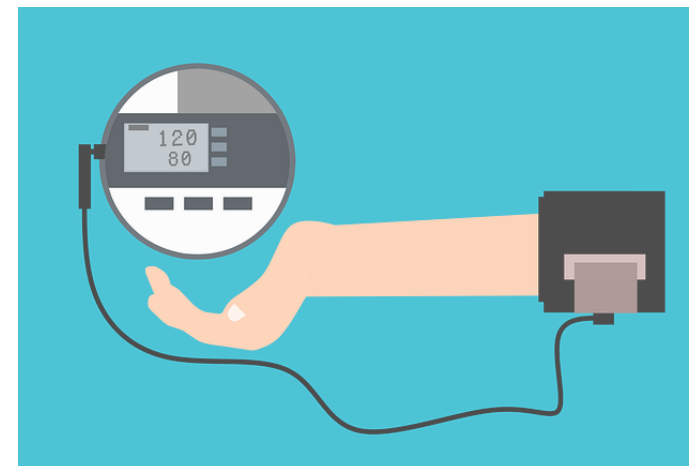

Ogni Kit è composto da:

Smartphone per la trasmissione delle informazioni cliniche

Bilancia Impedenziometrica (Peso, Massa ossea, muscolare, grassa, Acqua corporea, BMI)

Monitor Multiparametrico

(ECG monoderivazione, frequenza respiratoria, saturazione di ossigeno nel sangue, frequenza cardiaca)

Bracciale per la pressione

PIATTAFORMA E PROFESSIONISTI SANITARI

Dopo che i pazienti hanno preso in autonomia i parametri
I risultati ottenuti vengono inviati telematicamente tramite una piattaforma dedicata ad una centrale infermieristica di riferimento

e da questa, in funzione dei protocolli attivati, agli operatori sanitari – MMG, medici di Pronto Soccorso, medici specialisti – referenti dei pazienti in osservazione.

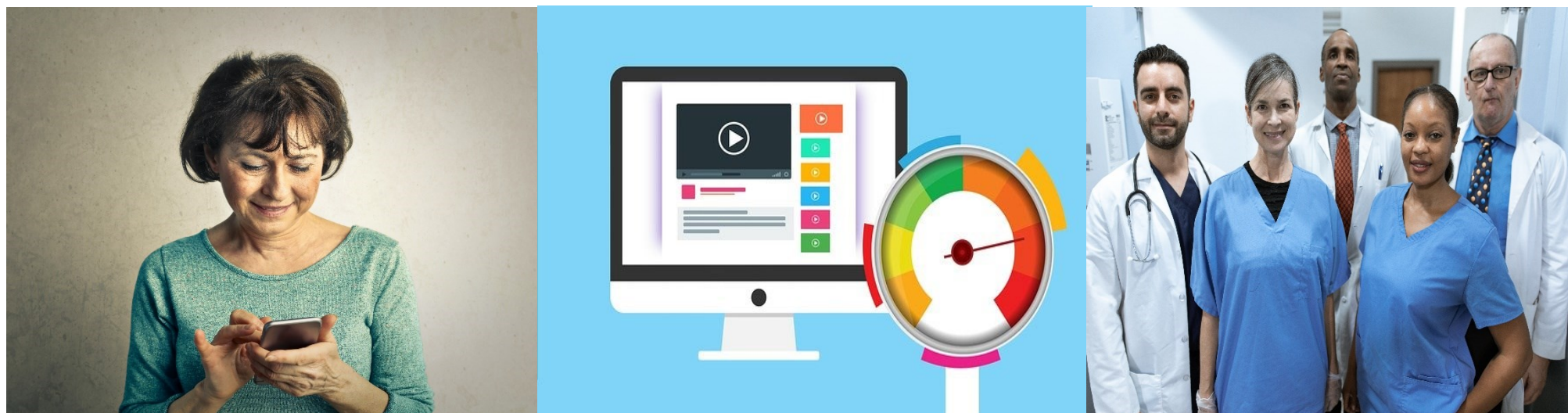

COSA VALUTIAMO

- **Parametri clinici:**

Ossimetria; Peso e composizione massa corporea; Pressione arteriosa diastolica e sistolica; Frequenza cardiaca; ECG; Frequenza respiratoria; Glicemia (opzionale nei pazienti affetti da diabete mellito).

Al paziente viene insegnato a controllare un eventuale aggravarsi dei sintomi in maniera che possa riportare le sue osservazioni al personale sanitario e che impari ad osservare i cambiamenti del suo stato di salute

- **Compliance e gradimento dei pazienti** verso l'utilizzo di strumenti tecnologici

- **Status psicologico**

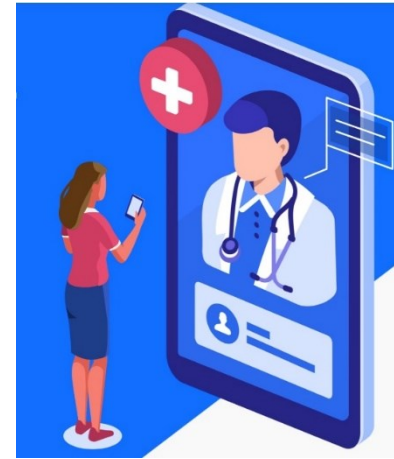

Permettono di implementare un **APPROCCIO TERAPEUTICO-ASSISTENZIALE PERSONALIZZATO** ai pazienti **valutare il beneficio dell'utilizzo di dispositivi tecnologici di telemonitoraggio all'interno di modelli di gestione integrata** relativi allo scompenso cardiaco

Lo scopo è **AUMENTARE L'ENGAGEMENT DEGLI ASSISTITI E L'EMPOWERMENT DEI PROFESSIONISTI SANITARI**

Capire il punto di vista dei pazienti ci permette di migliorare il livello di assistenza mettendo al centro il paziente affetto da scompenso cardiaco e le sue necessità



GRAZIE!



Insieme Per
Incontrarsi Condividere Crescere